Plan ogólny gminy Namysłów

skala 1:10000

0 100 200 300 400 500 600 700 800 900 1 000 m

Legenda

- granica obszaru objętego planem
- granice terenu zamkniętego
- obszar zabudowy śródmiejskiej

Strefy planistyczne
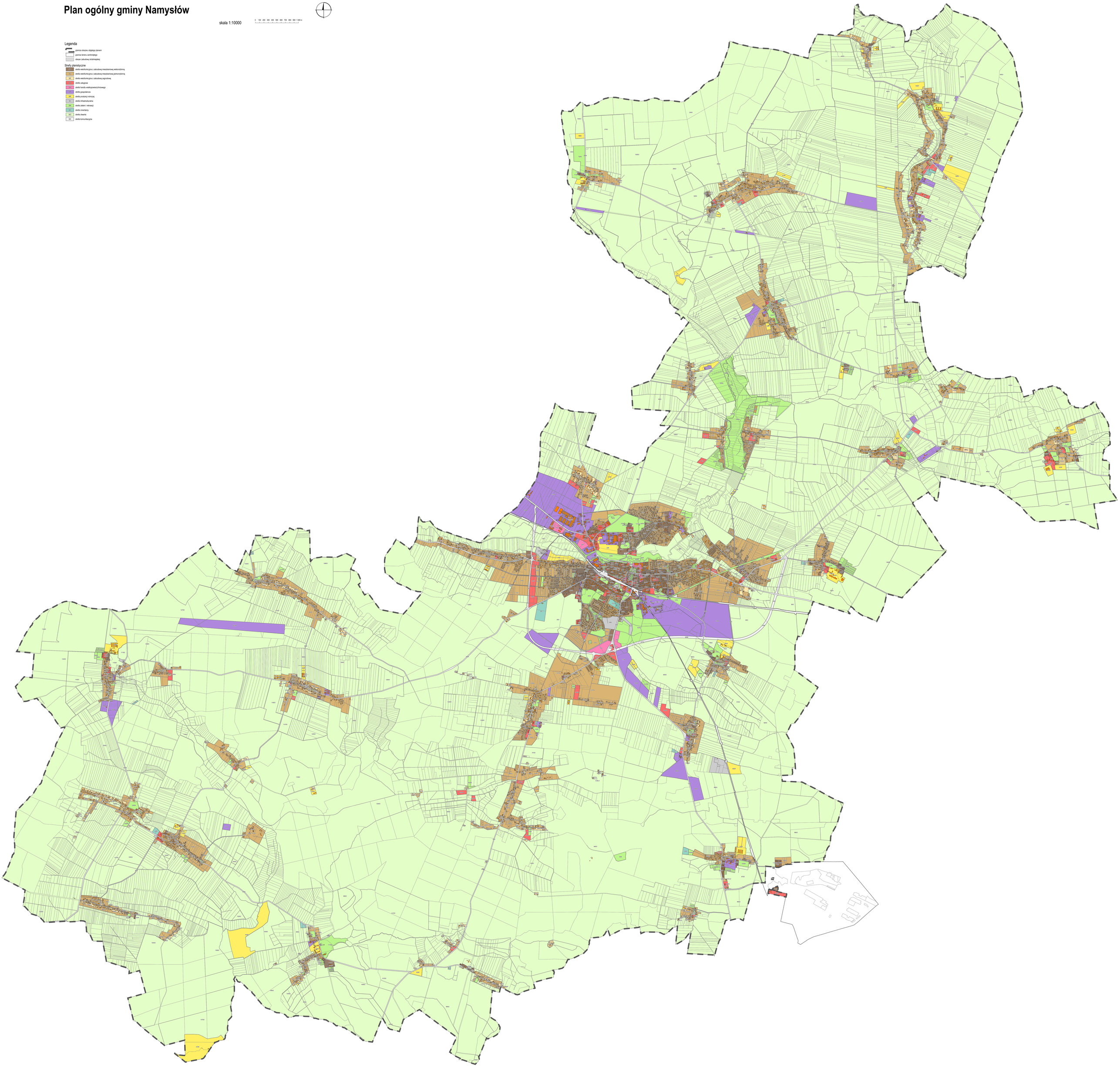
- MW/U strefa wielofunkcyjna z zabudową mieszkaniową wielorodzinną
- MJ/U strefa wielofunkcyjna z zabudową mieszkaniową jednorodzinną
- MZ strefa wielofunkcyjna z zabudową zagrodową
- U strefa usługowa
- UH strefa handlu wielkopowierzchniowego
- UP strefa gospodarcza
- UR strefa produkcji rolniczej
- IN strefa infrastrukturalna
- ON strefa zieleni i rekreacji
- UC strefa cmentarzy
- SO strefa otwarta
- SK strefa komunikacyjna